

Riqualficazione Isolato San Liborio

Progetto di restauro conservativo per una residenza e un nuovo asilo nido

**Album fotografico ante intervento
(situazione rilevata a gennaio 2006)**

Coordinamento generale al progetto esecutivo ed esecuzione lavori arch. mauro meneghetti



Ruderi supersiti in stato di alto degrado e interventi incompiuti degli anni '80

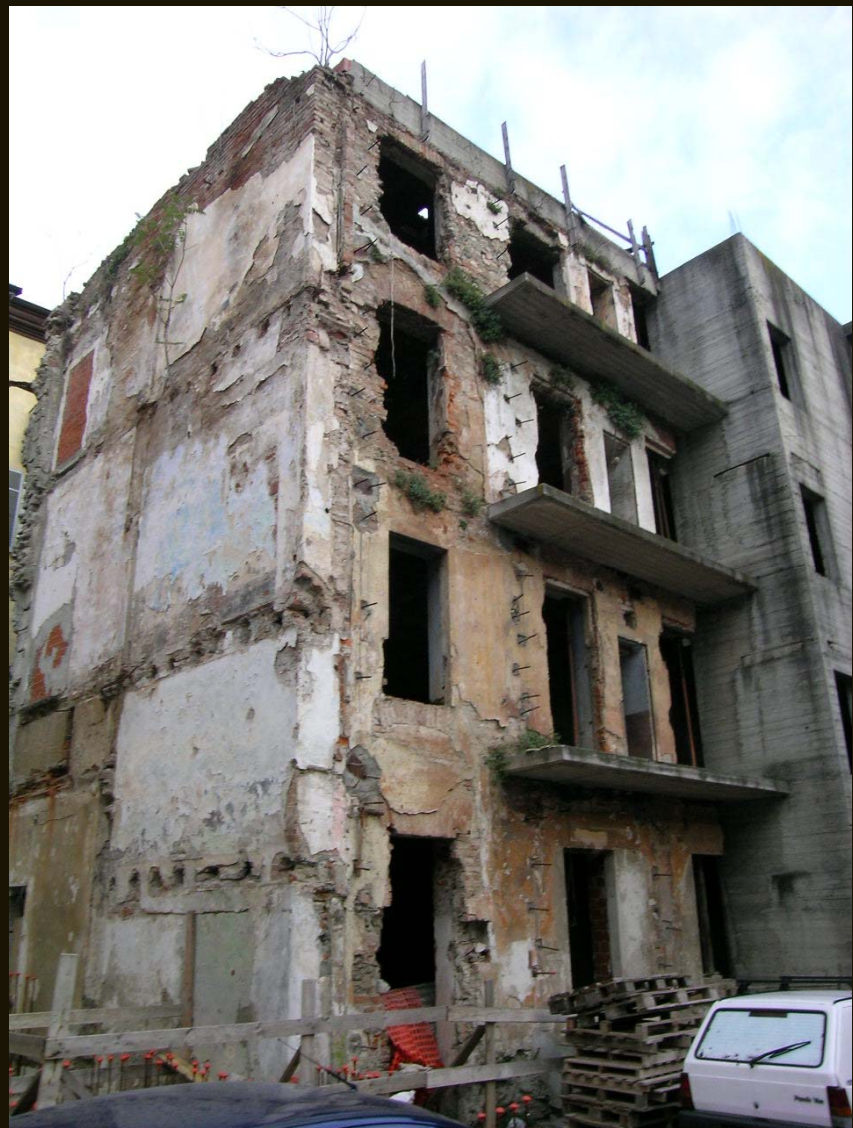

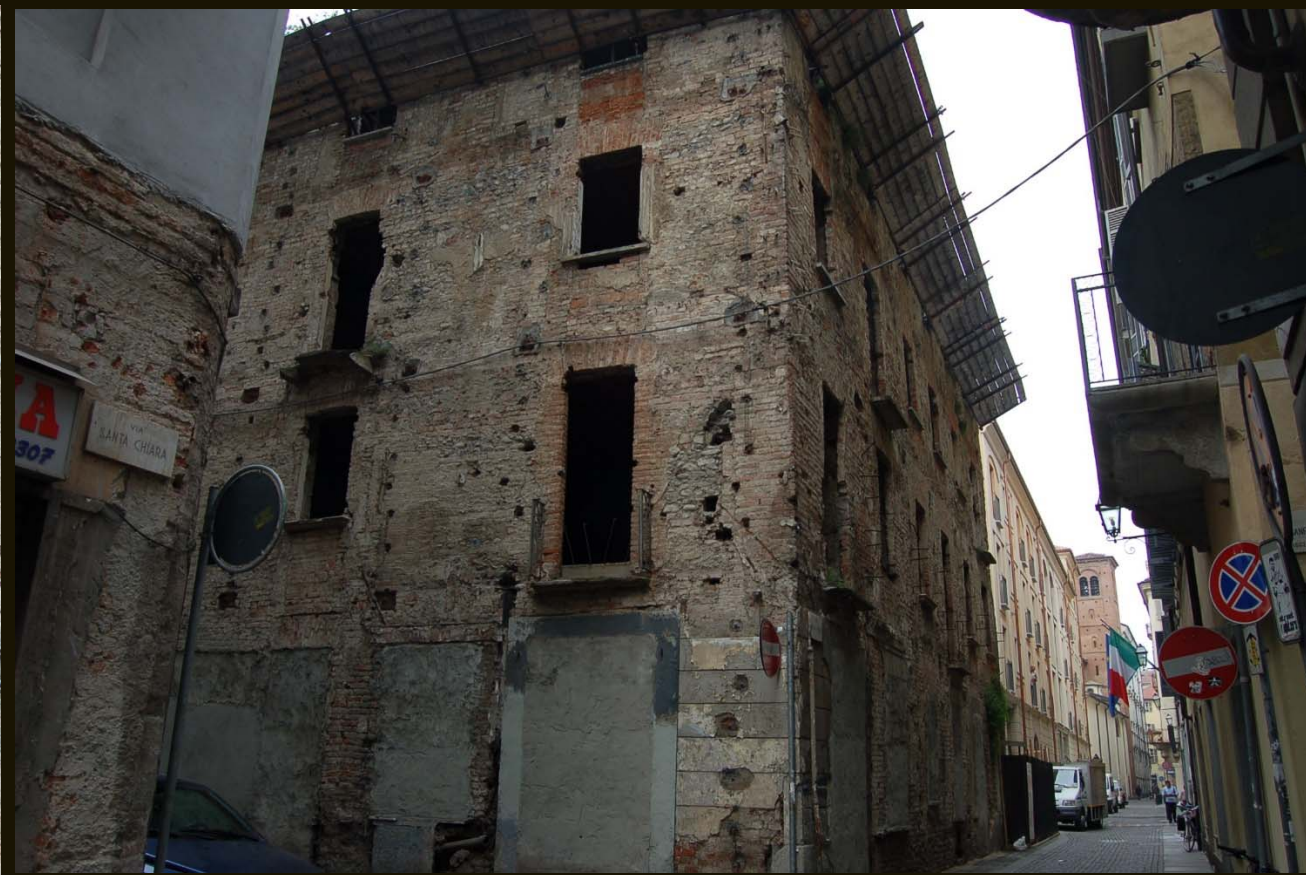

porzioni di fabbricato oggetto di intervento lungo via Bellezia angolo con via Santa Chiara nel quadrilatero Romano







Puntellamenti strutturali provvisori per rinforzi temporanei di porzioni pericolanti



1. Testata della manica esistente ove verrà ad addossarsi il nuovo asilo nido
2. Testata della manica esistente ove verrà ad addossarsi la nuova residenza